

LKW-Bühne LT 270

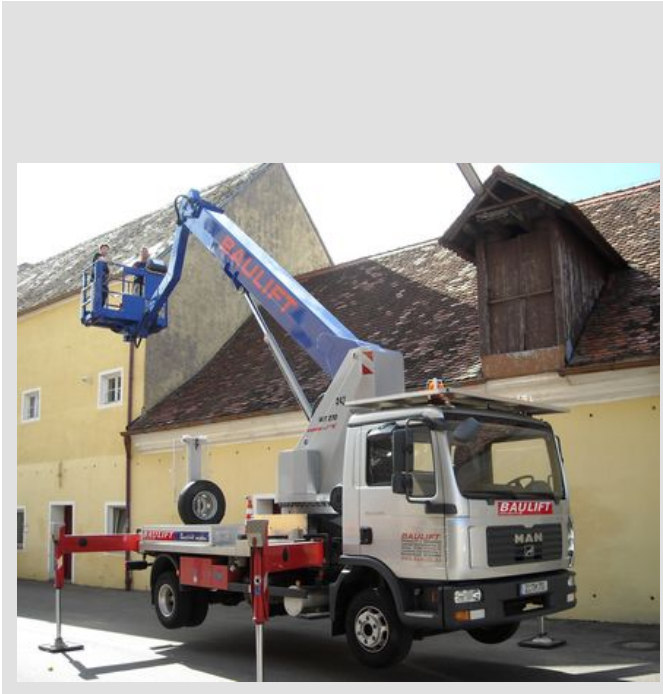

| | |
|------------------------|--|
| Arbeitshöhe | 27,00 m |
| Plattformhöhe | 25,00 m |
| Reichweite maximal | 19,80 m |
| Reichweite ab Fahrzeug | 17,30 m |
| Tragkraft | 350 kg |
| Plattform L x B | 80 x 165 cm |
| Transporthöhe | 355 cm |
| Transportlänge | 830 cm |
| Transportbreite | 250 cm |
| Arbeits-/Abstützbreite | ohne Ausleger: 250 cm, Ausl. einseitig: 375 cm, Ausl. beidseitig: 500 cm |
| Gewicht | 7.490 kg |
| Antrieb | Diesel |
| Einsatzzeichnung | abfallende, leicht verdichtete Böden |
| Ausstattung | Differenzialsperre, variable Abstützbreite, Abstützung in Fahrzeugkontur, großer Stützenhub, variable Reichweite, Schwenken in Fahrzeugkontur, zusätzlicher Korbarm, Korbdrehung |
| Besonderheiten | Nivellierautomatik (optional) |
| Führerscheinklasse | C1 bzw. 3 |

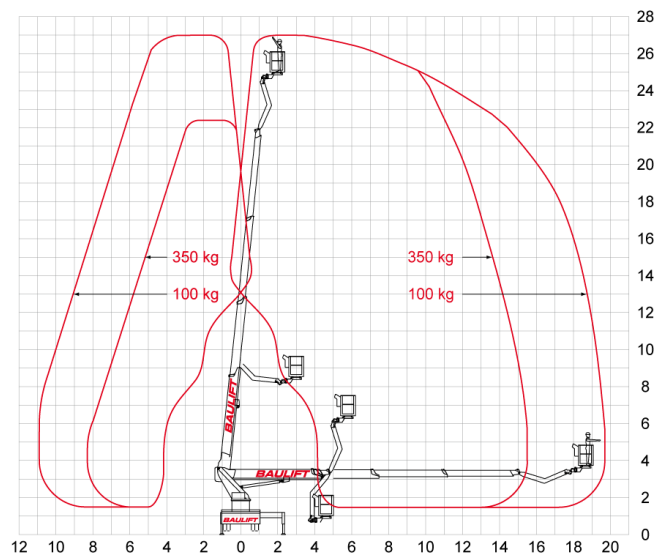

Standorte

| | | |
|-----------------|--------------------------|------------------|
| Ingolstadt | Laboratoriumstraße 3 | 85055 Ingolstadt |
| München Airport | Hallbergmooser Straße 2 | 85445 Schwaig |
| Dingolfing | Römerstraße 24 | 84130 Dingolfing |
| Zwickau | Moseler Allee 11 | 08058 Zwickau |
| Luxembourg | 19, Rue Gabriel Lippmann | L-5365 Munsbach |

Telefon

(0841) 95588-0
 (08122) 2286010
 (08731) 3239730
 (037604) 767-0
 (00352) 355580-1

Telefax

(0841) 95588-33
 (08122) 2286011
 (08731) 3239732
 (037604) 767-33
 (00352) 355580-33

E-Mail

ingolstadt@baulift.de
 muenchen@baulift.de
 dingolfing@baulift.de
 zwickau@baulift.de
 luxembourg@baulift.lu